cardetour

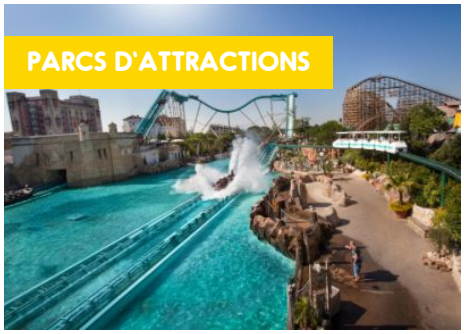

EUROPA PARK 3 JOURS

Bienvenue à Europa Park, élu meilleur parc de loisirs du monde à 5 reprises !

À Europa-Park, grâce à ses 15 quartiers thématiques, c'est toute l'Europe qui vous tend les bras en un seul endroit. De l'Italie, en passant par la France et le Portugal, jusqu'à la Scandinavie et l'Islande, les architectures et la végétation typique tout comme les spécialités culinaires vous emporteront directement dans le pays de vos rêves.

Venez profiter de plus de 100 attractions et spectacles de rêve dont 11 grands huit.

Une aventure extraordinaire à vivre en famille ou avec des amis.

PROGRAMME

JOUR 1

Regroupement des voyageurs à **05h00** à Villeneuve d'Ascq après ramassages

Vers 13h00 Arrivée à Europa Park

Journée libre et déjeuner libre

18h00 Transfert en autocar vers l'hôtel 2*, situé en Alsace

19h00 Installation dans les chambres

Dîner (boissons comprises) et nuit

JOUR 2

Petit déjeuner à l'hôtel

09h30 Journée libre à Europa Park

Déjeuner libre

18h00 Transfert en autocar vers l'hôtel 2*, situé en Alsace

19h00 Installation dans les chambres

Dîner (boissons comprises) et nuit

JOUR 3

Petit déjeuner à l'hôtel

09h30 Journée libre à Europa Park

Déjeuner libre

18h30 Reprise et départ vers notre région

En option : le billet d'accès pour une journée au parc aquatique Rulantica : +44€

PARTEZ DE VOTRE VILLE

Les ramassages se feront en plusieurs circuits avant regroupement.

Armentières, Béthune, Bruay la Buissière, Croix, Cysoing, Faches-Thumesnil, Fournes-en-Weppes, La Bassée, La Chapelle-d'Armentières, La Madeleine, Lannoy, Lens, Liévin, Lille centre, Lomme, Loos, Marcq-en-Barœul, Pérenchies, Quesnoy-sur-Deûle, Roncq, Roubaix, Saint-André-lez-Lille, Tourcoing, Villeneuve-d'Ascq, Wattrelos, Wingles

Pour connaître la localisation précise des lieux de départ

www.cardetour.fr/partez-de-votre-ville

cardetour

INCLUS

- le transport en autocar grand tourisme
- le billet d'accès à Europa Park pour 3 jours
- les dîners des jours 1 et 2 (boissons comprises)
- l'hébergement pour 2 nuits en hôtel 2* en France
- les petits déjeuners des jours 2 et 3
- l'assurance assistance rapatriement
- l'accompagnement pendant le voyage

NON INCLUS

- la garantie annulation (+6€/pers)
- le supplément chambre individuelle : + 70€
- l'entrée 1 jour au parc aquatique Rulantica : +44€
- le supplément pour un départ de Cysoing, Loos et Quesnoy sur Deûle (+5€/pers)
- le petit déjeuner du jour 1, les déjeuners ainsi que le dîner du jour 3
- les dépenses personnelles

INFOS & RÉSERVATION
www.cardetour.fr
ou auprès de votre revendeur partenaire
(liste sur notre site)

DATES DE DÉPART ET TARIFS

État au 09/05/25

*** partageant la chambre avec 2 adultes**

HÉBERGEMENT

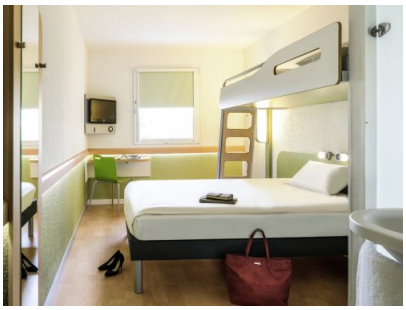

HOTEL ***
IBIS BUDGET SELESTAT

HEBERGEMENT

l'ibis Budget Sélestat dispose d'une connexion Wi-Fi gratuitement.

Les chambres climatisées sont équipées d'une télévision à écran plat, d'un bureau et d'une salle de bains privative avec articles de toilette gratuits.

Le petit-déjeuner est servi chaque matin dans le salon commun.

DÎNER

Le dîner se fera à l'extérieur de l'hôtel