cardetour

WEEK-END FUTUROSCOPE

Au Futuroscope, vous serez attiré par une force magnétique irrésistible : votre curiosité.

Vous réveillerez l'aventurier qui sommeille en vous et vous deviendrez astronaute avec **Objectif Mars**. À la nuit tombée, vous rêverez les yeux grands ouverts devant le **nouveau Spectacle Nocturne : La Clé des Songes**.

Vous succomberez à **40 attractions** et chacun aura sa préférée.

Futuroscope, toutes les forces d'attraction.

Le déplacement peut être annulé ou modifié si les conditions sanitaires viennent à se dégrader

PROGRAMME

JOUR 1

Regroupement des voyageurs à Villeneuve d'Ascq à **05h00** après ramassages

Vers 12h30 arrivée au parc du Futuroscope

Déjeuner libre, après-midi libre dans le parc et dîner libre

En soirée Spectacle nocturne « la clé des songes »

Nuit à l'hôtel 3* Altéora sur le site du Futuroscope

JOUR 2

Petit déjeuner à l'hôtel

Journée libre dans le parc du Futuroscope

Déjeuner libre

16h00 Reprise et départ pour notre région

DATES DE DÉPART ET TARIFS

État au 03/08/25

*** partageant la chambre avec 2 adultes**

PARTEZ DE VOTRE VILLE

Les ramassages se feront en plusieurs circuits avant regroupement.

Armentières, Croix, Faches-Thumesnil, Fournes-en-Weppes, La Bassée, La Chapelle-d'Armentières, La Madeleine, Lannoy, Lens, Liévin, Lille centre, Lomme, Loos, Marcq-en-Barœul, Pérenchies, Roncq, Roubaix, Saint-André-lez-Lille, Tourcoing, Villeneuve-d'Ascq, Wattrelos

Pour connaître la localisation précise des lieux de départ

www.cardetour.fr/partez-de-votre-ville

cardetour

INCLUS

- le transport en autocar de grand tourisme
- l'entrée au parc du Futuroscope pour 2 jours
- le spectacle nocturne
- l'hébergement en hôtel 3 étoiles
- la taxe de séjour
- le petit déjeuner du dimanche
- l'assurance assistance rapatriement
- l'accompagnement pendant le voyage

NON INCLUS

- la garantie annulation (+6€/pers)
- le supplément chambre individuelle : + 39€
- le supplément pour un départ de Cysoing, Loos et Quesnoy sur Deûle (+5€/pers)
- les déjeuners et dîners des jours 1 et 2
- les dépenses personnelles

INFOS & RÉSERVATION
www.cardetour.fr
ou auprès de votre revendeur partenaire
(liste sur notre site)

HÉBERGEMENT

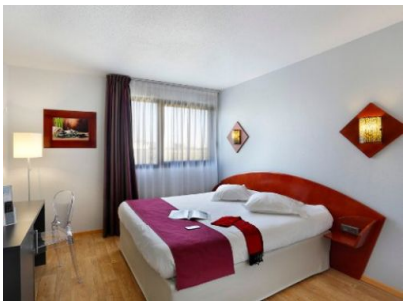

HOTEL ***
ALTEORA

L'hôtel Altéora 3* s'engage dans le développement durable pour vous proposer un séjour plus respectueux de l'environnement.

CHAMBRES

Chambres insonorisées et climatisées pouvant accueillir de 1 à 4 personnes
Télévision écran plat
Salle de bains avec baignoire ou douche et WC (séparés de la salle de bain dans certaines chambres)

RESTAURATION

Petit déjeuner buffet des produits "Fait Maison" par le pâtissier : oeuf aux lait, riz au lait, cake, pain d'épices
2 restaurants : Pizz'Alté (Pizzeria et Buffet) Pâton "Fait Maison ",service en terrasse selon météo ou La Parenthèse (ouverture le soir en fonction de l'affluence à l'hôtel)
Lounge bar dans l'hôtel

SERVICES

Réception 24h/24
Bagagerie
Accès WiFi (gratuit) dans tout l'hôtel
Piscine extérieure chauffée ouverte de mai à septembre (selon météo)
Salle de cardio-training avec appareils de musculation (fermée à cause du Covid)